



Carta tematica 4.

Distribuzione sul territorio comunale dei voti ottenuti dal candidato Tommaso Fattori (in percentuale sui voti validi).
Dati provvisori per sezione alla chiusura dello scrutinio.

<http://elezioni2020.po-net.prato.it/2020/regionali/>

Scrutinio terminato alle ore 00:12 del 22/9/2020

Voti a Tommaso Fattori 2.057 (2,48%)

Candidato collegato alla lista:

- Toscana a Sinistra

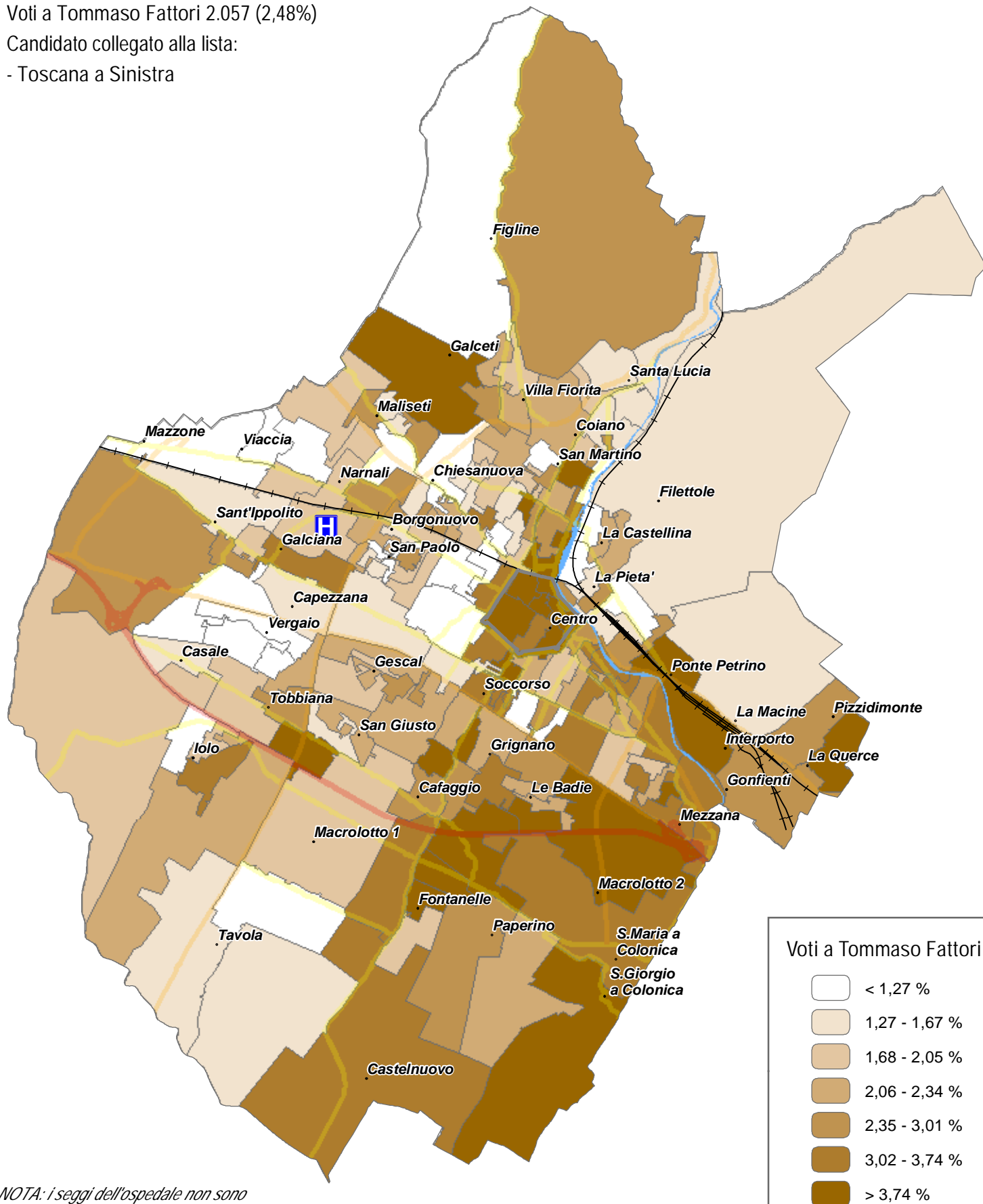

NOTA: i seggi dell'ospedale non sono rappresentati sulla mappa (sezioni 178 e 179)