comune di PRATO

www.po-net.prato.it/elezioni/2020/referendum-regionali/

Referendum costituzionale 20-21 settembre 2020

Carta tematica 4.

Distribuzione sul territorio comunale del **SI**
(in percentuale sui voti validi).
Dati provvisori per sezione alla chiusura dello scrutinio.

Scrutinio terminato alle ore 17:03 del 21/9/2020
Voti SI 57.833 (67,44%)

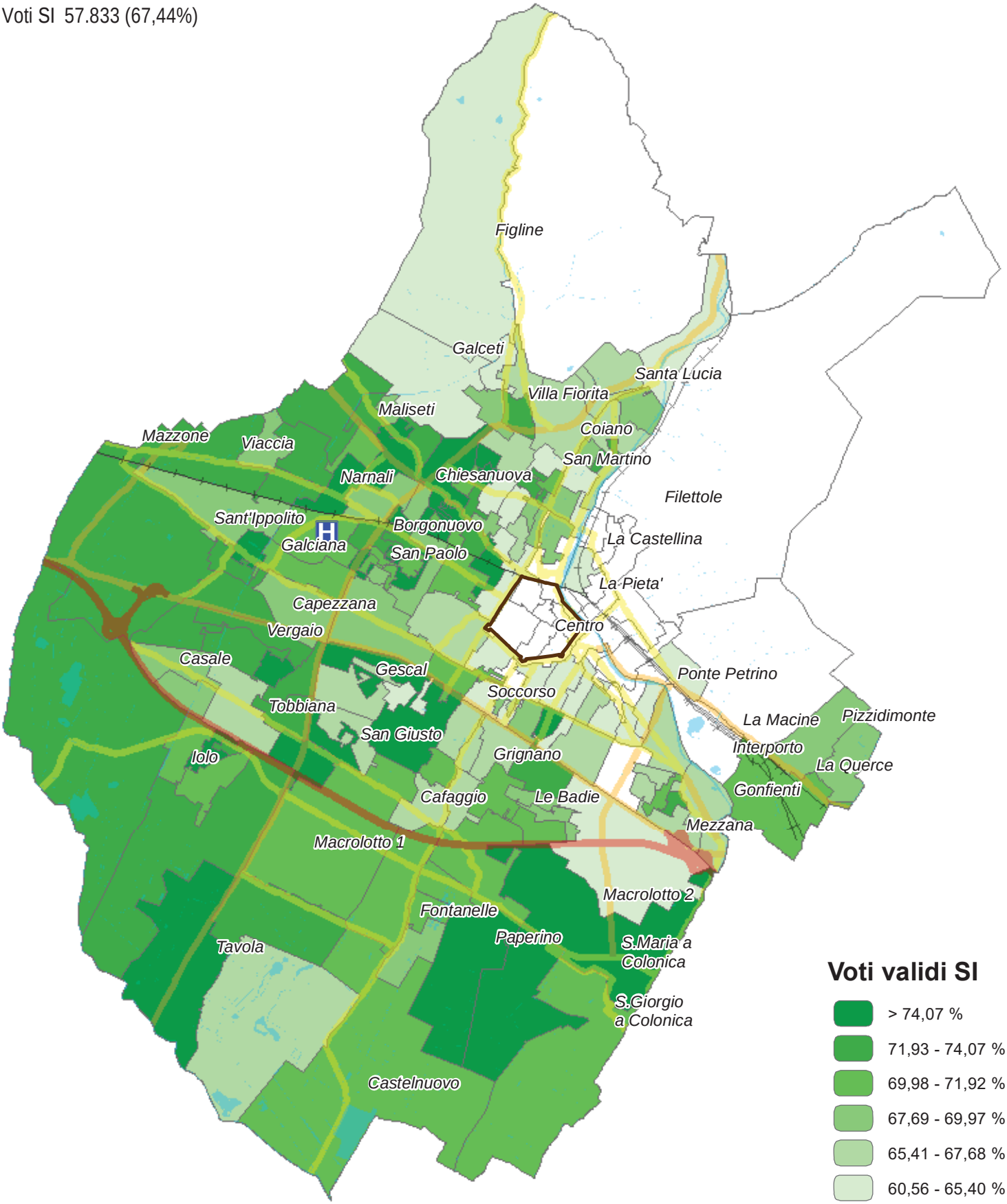

© Comune di Prato