comune di
PRATO

http://elezioni2019.po-net.prato.it/2019/europee/

Elezioni europee 26 maggio 2019 a Prato

Carta tematica 5.
Voti alla lista **Movimento 5 Stelle** sul territorio comunale.
Dati provvisori per sezione alla chiusura dello scrutinio.

Scrutinio terminato alle ore 3.39 del 27/05/2019
Voti alla lista Movimento 5 Stelle 10.326 (11,51%)

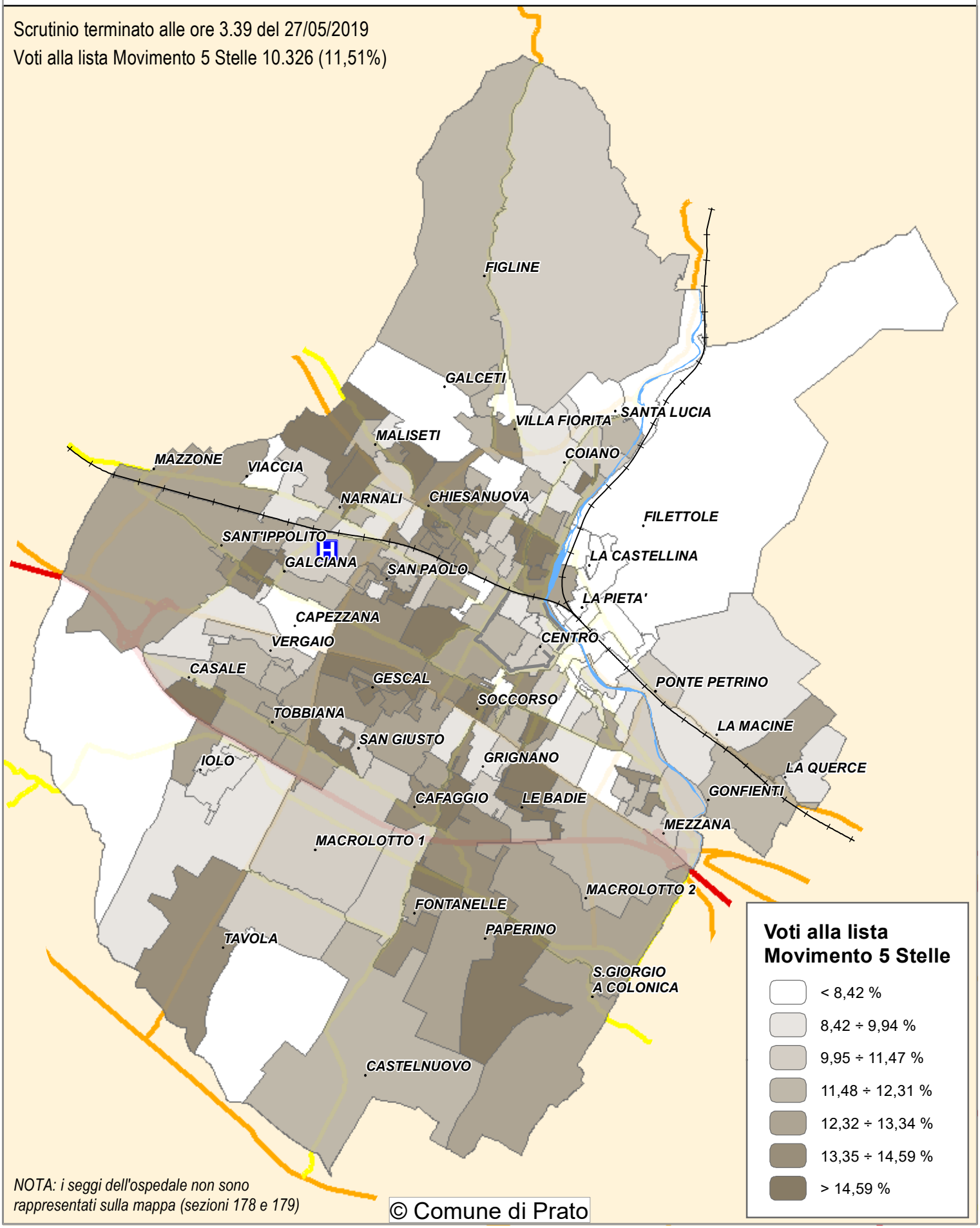

NOTA: i seggi dell'ospedale non sono rappresentati sulla mappa (sezioni 178 e 179)

© Comune di Prato