comune di PRATO

www.po-net.prato.it/elezioni/2009/

Ballottaggio per il Comune di Prato - 21 e 22 giugno 2009
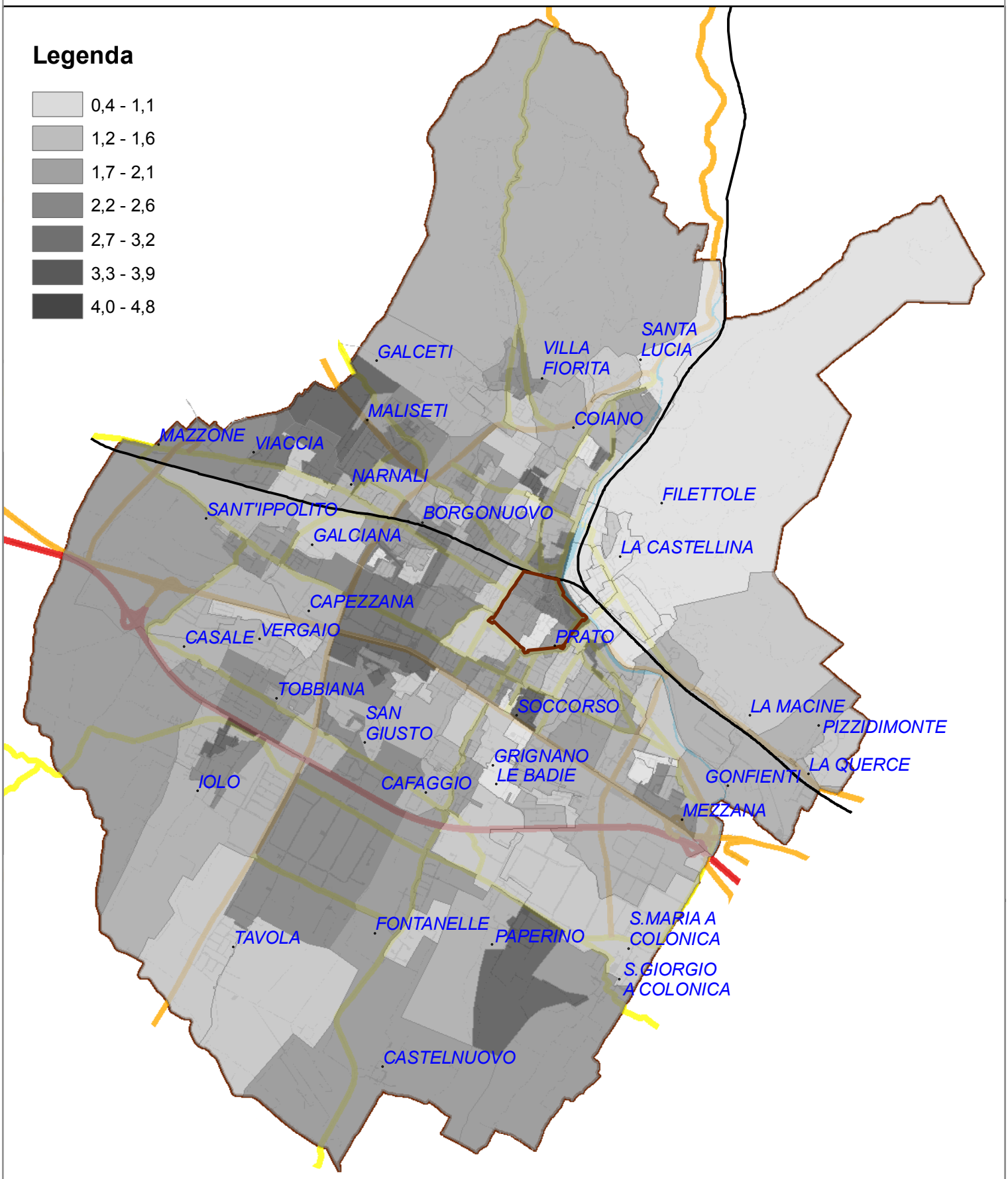
Carta tematica 6. Distribuzione sul territorio comunale dei dati relativi ai voti non validi (in percentuale).
Dati provvisori per sezione elettorale.